

Bandkeramisch Landmark A2

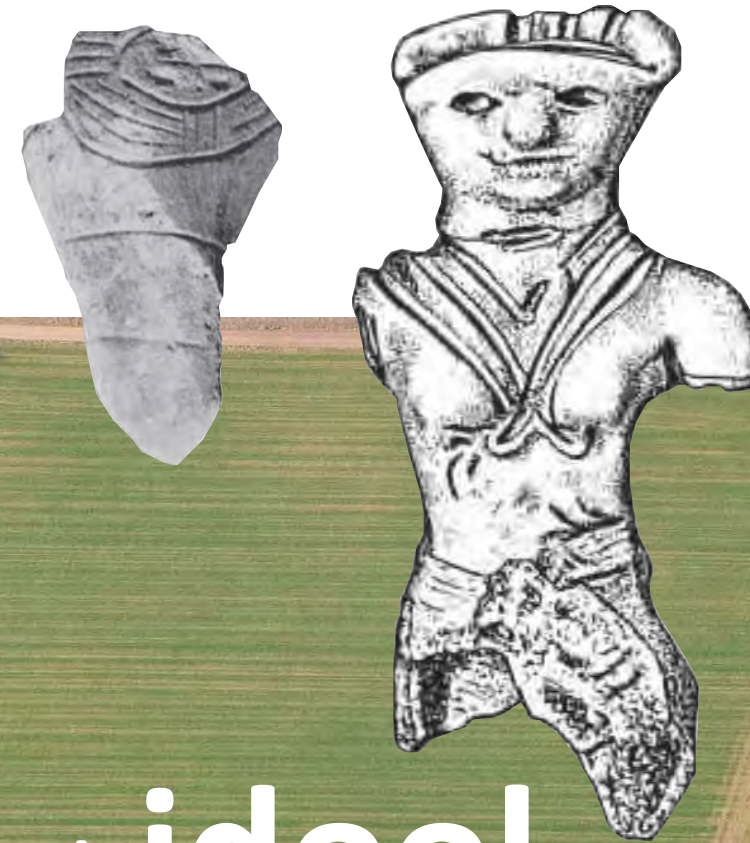

het **idool**

papierformaat:
A3

schaal
-

datum
30.03.2026

datum gewijzigd:
05.05.2026

onderwerp:
Initiatief haalbaarheid

architecten:
Ruimte
Mauritslaan 49, 6129EL Urmond

locatie:
Louisegroeveweg - A2
6129 PJ Urmond

projectnaam:
R033_Bandkeramisch Landmark

tekeningnummer:

iH.000



papierformaat:
A3

schaal
1:1000

datum
30.03.2026

datum gewijzigd:
05.05.2026

onderwerp:
Initiatief haalbaarheid - situatie

architecten:
Ruimte
Mauritslaan 49, 6129EL Urmond

locatie:
Louisegroeveweg - -BoschVeldweg A2
6129 PJ Urmond, perceel D560 Urmond

projectnaam:
R033_Bandkeramisch Landmark

tekeningnummer:

iH.001

R

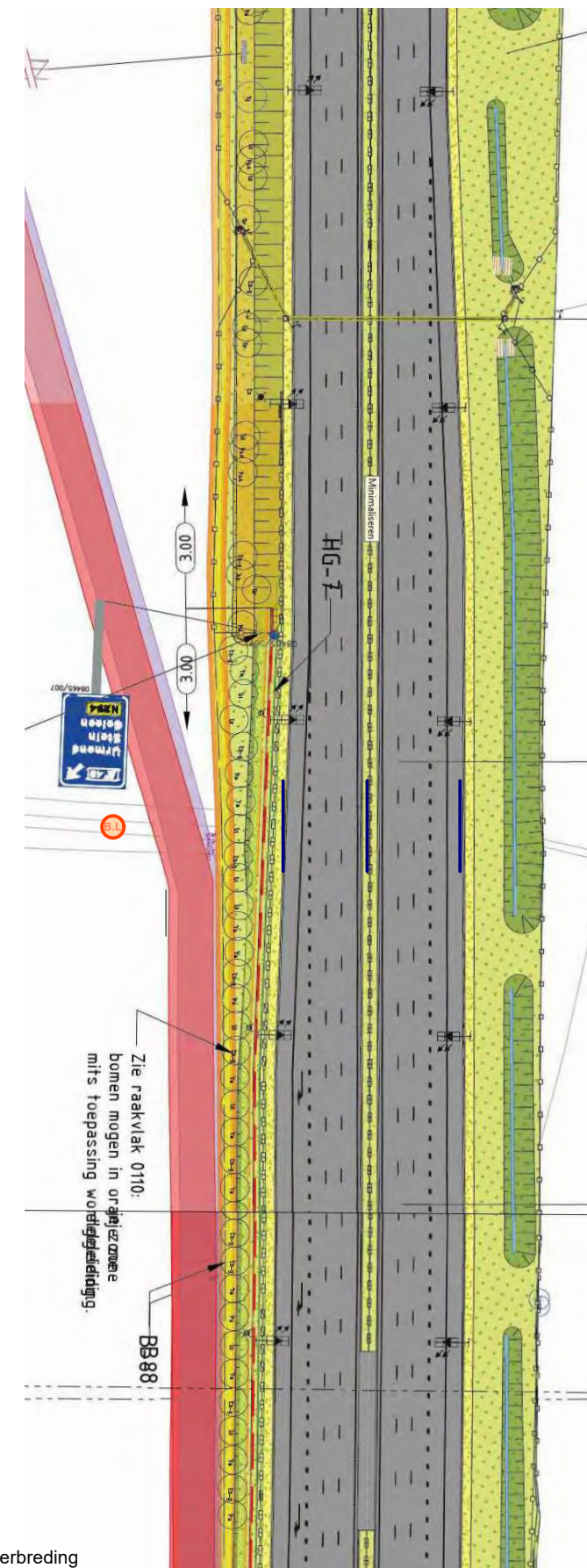
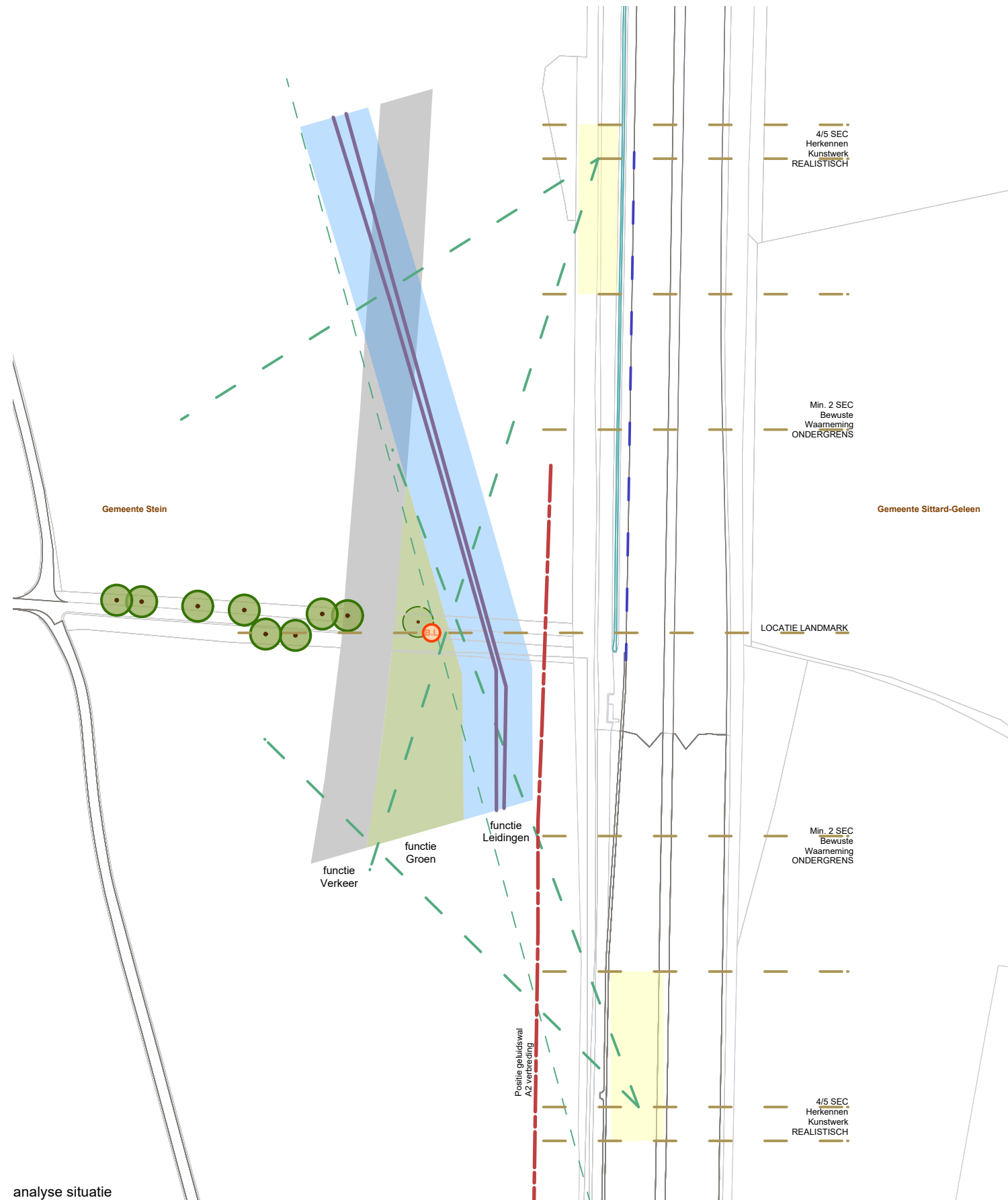

papierformaat:
A3

schaal
1:1500

datum
30.03.2026

datum gewijzigd:
05.05.2026

onderwerp:
Analyse locatie - bestemmingsplan - zichtafstand - ontwikkeling A2

architecten:
Ruimte
Mauritslaan 49, 6129EL Urmond

locatie:
Louisegroeveweg - -BoschVeldweg A2
6129 PJ Urmond, perceel D560 Urmond

projectnaam:
R033_Bandkeramisch Landmark

tekeningnummer:

iH.002

Afstand tot rijweg A2 , optimale zichtlocatie
Haantje van buchten op 50mtr, toerit
B-landmark op max. 65mtr. afstand A2

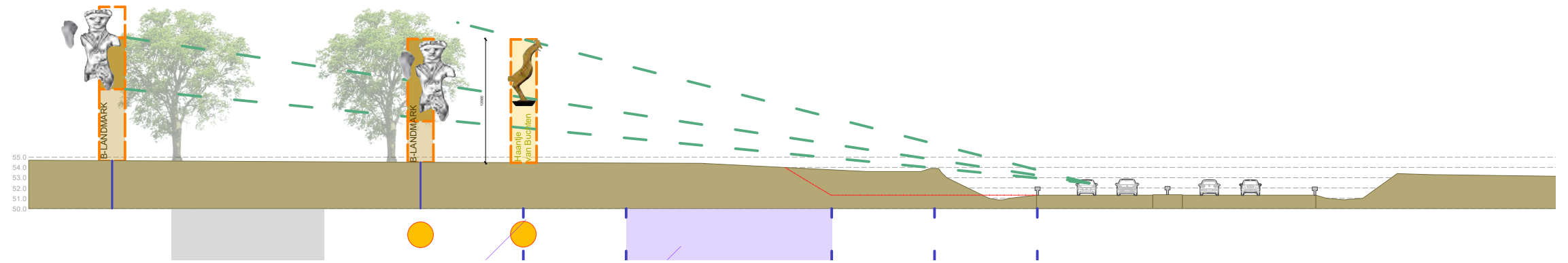

Bandkeramisch landmark
op 50 meter vanaf midden A2
zicht minimale hoogte 6 meter
totale hoogte tussen 12 en 15 meter

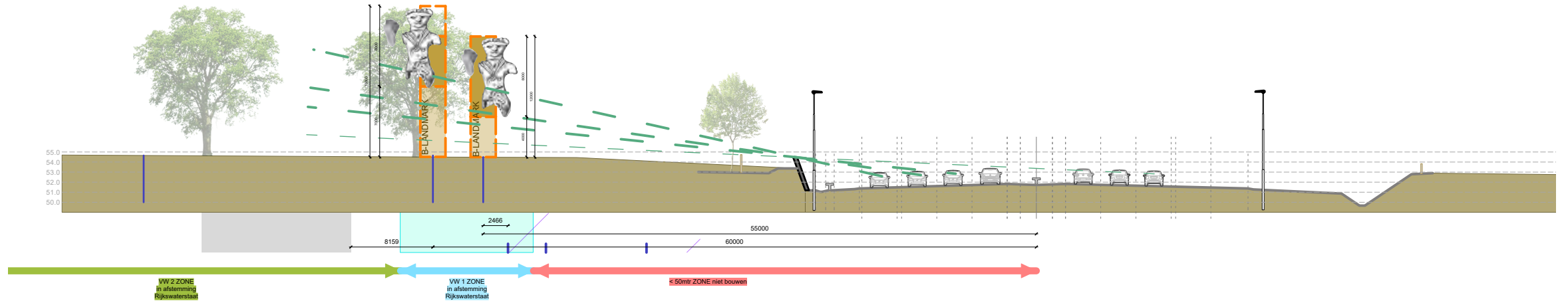

A2 verbreding
locatie gelegen buiten A2 vebreding zone
achter de zone geluidswal met groen
Parkway; dicht bomen en onderbegroeiing

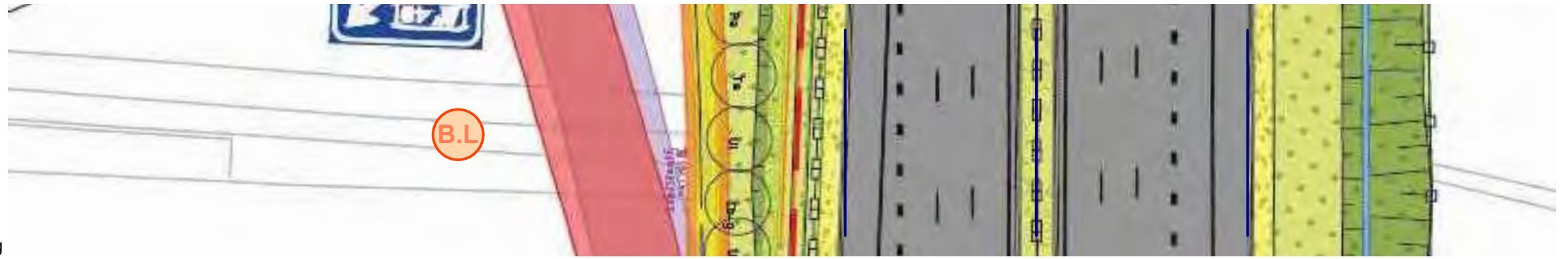

bestemmingsplan
locatie gelegen in de functie groen
tussen functie verkeer en leidingstrook
afstemming Rijkswaterstaat

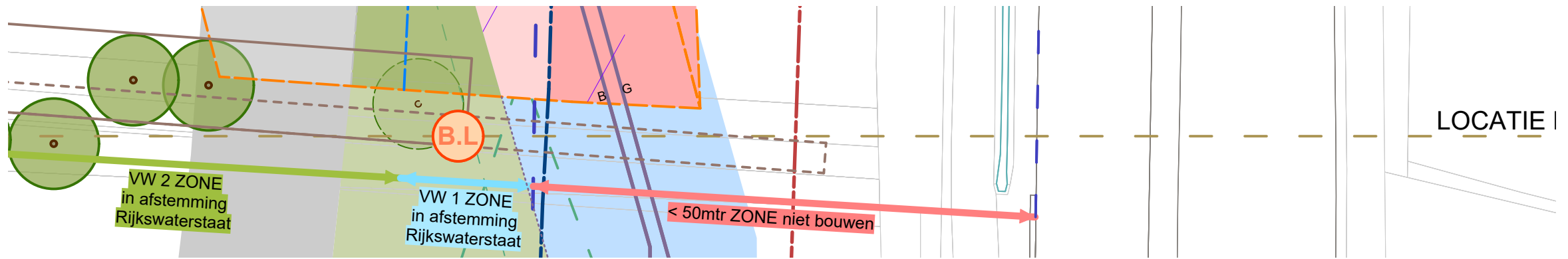

papierformaat:
A3

schaal
1:500

datum
30.03.2026

datum gewijzigd:
05.05.2026

onderwerp:
bestemmingsplan - A2 verbreding - profiel doorsnede

architecten:
Ruimte
Mauritslaan 49, 6129EL Urmond

locatie:
Louisegroeveweg - -BoschVeldweg A2
6129 PJ Urmond, perceel D560 Urmond

projectnaam:
R033_Bandkeramisch Landmark

tekeningnummer:

iH.003

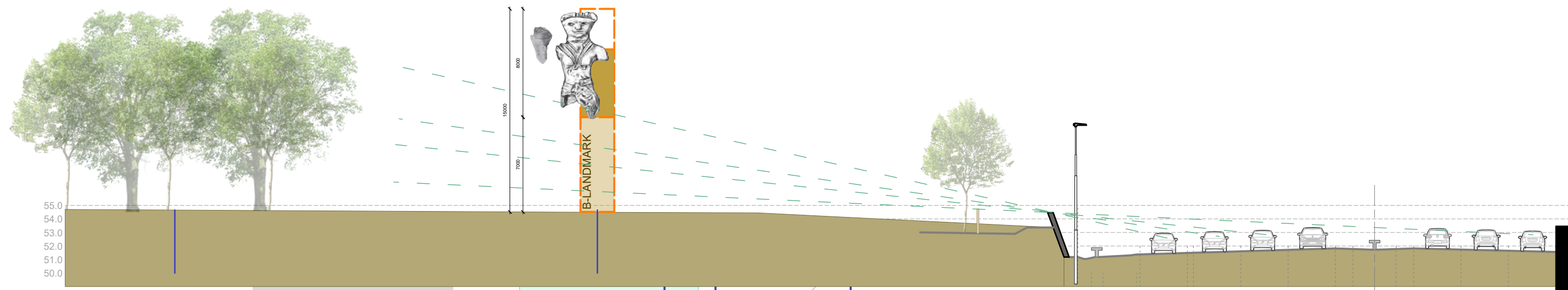

profiel doorsnede 1:300

toekomstige ringweg

10659

leidingstrook

57500

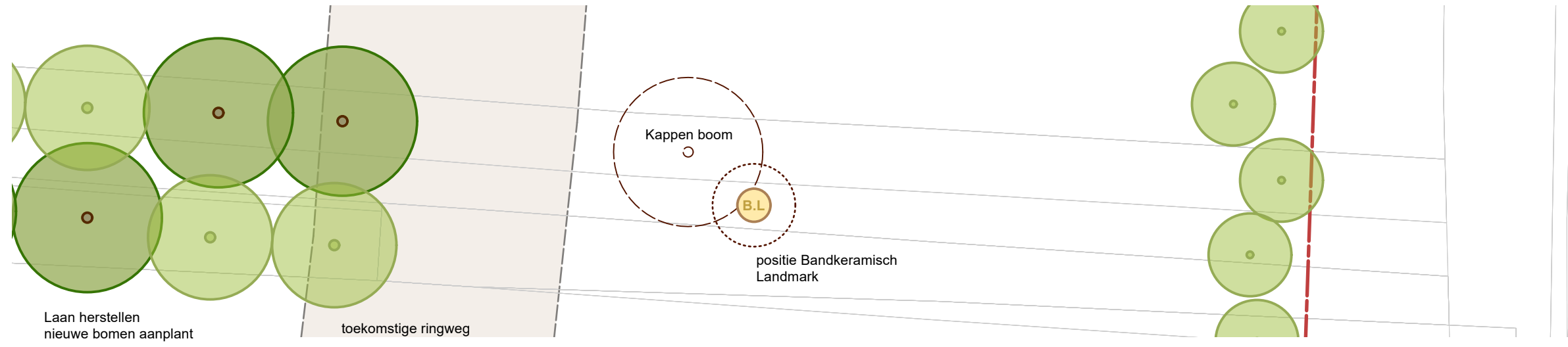
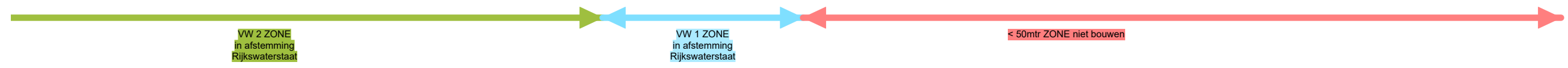

plattegrond 1:300

Boomnummer	9225
Boomsort	Quercus robur (Zomereik)
Wijk	Urmond Oost
Deelgebied	Deelgebied 7.1
Straatnaam	Louisegroeveweg
Straatcode	02290
Locatie	
Standplaats	Berm
Boomhoogte	15 - 20 m
Diameter	0.75 - 1.00 m
Conditie	Redelijk
Veiligheidsstatus	Risicoboom

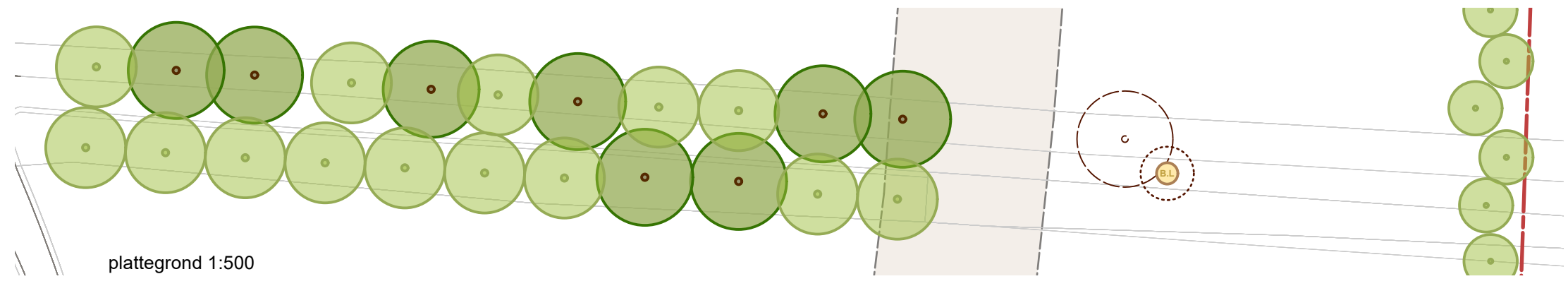

plattegrond 1:500

Compensatie groen
kappen van één boom, status risicoboom
herstel bomen rij / laan structuur Boschveldweg



papierformaat:

A3

schaal

1:500 / 1:300

datum

30.03.2026

datum gewijzigd:

05.05.2026

onderwerp:

Herstellen laan structuur - aanplant nieuwe boom - kap één boom

architecten:

Ruimte
Mauritslaan 49, 6129EL Urmond

locatie:

Louisegroeveweg - -BoschVeldweg A2
6129 PJ Urmond, perceel D560 Urmond

projectnaam:

R033_Bandkeramisch Landmark

tekeningnummer:

iH.004

Bruinkoolgroeve Graetheide 1917-1921

Rond 1900 woonde de Belgische grootgrondbezitter Michiels op het kasteel Welschenheuvel bij Urmond. Dit kasteel was eigenlijk een groot herenhuis dat gebouwd was nadat de gemeenschappelijke grond op Graetheide door de Nederlandse Staat verkocht was. In 1902 stierf Michiels kinderloos; zijn neef Armand de Lexhy erfde zijn bezittingen, waaronder 200 ha grond op Graetheide met enkele boerderijen. Armand, afkomstig van het kasteel de Lexhy bij Luik, was toen pas 19 jaar oud. Rond die tijd werd er op verschillende plaatsen in Zuid-Limburg naar bruinkool gezocht. Op het landgoed van de Lexhy werd bruinkool gevonden; op een diepte van ongeveer 6 meter zat een laag van 5-8 meter dik. Dit was net ten noorden van de weg Urmond-Sittard, vlak bij het kasteel van de Lexhy.

In de groeve Welschenheuvel werd met handkracht gewerkt. Door de oneffenheid van het terrein konden geen machines gebruikt worden. In de winter 1917/18 werd door 200 man van de firma Louisegroeve begonnen met het afgraven van de deklaag. Via een spoorlijntje werd het dekmateriaal naar twee storthopen gebracht. In april 1918 werd de eerste bruinkool uitgegraven. Met een elektrische lier werden de kipkarren uit de groeve getrokken.

Voor de afvoer van de bruinkool werd een smalspoor aangelegd langs de Berger Koestraat naar de Maas in Berg. Die Koestraat is later omgedoopt in Louisegroeveweg.

Aan het Berger Schoor werden de schepen beladen. Er was een houten steiger met twee stortkokers waardoor de schepen beladen werden. De plaats werd ook wel 't stort genoemd. In juli 1918 werd de verlading begonnen. Nadeel was dat de Maas de helft van het jaar niet bevaarbaar was door ofwel te laag of te hoog water. Daarom werd ook veel bruinkool met kar en paard naar het station Lutterade gebracht. In juni 1918 waren er ongeveer 400 mensen aan het werk; er waren 10 locomotieven voor het transport. In december 1918 werkten er al 677 mensen. In april 1920 werd het werk in de groeve gestopt.



papierformaat:

A3

schaal:

-

datum:

30.03.2026

datum gewijzigd:

05.05.2026

architecten:

Ruimte
Mauritslaan 49, 6129EL Urmond

locatie:

Louisegroeveweg - -BoschVeldweg A2
6129 PJ Urmond, perceel D560 Urmond

onderwerp:

Erfgoed - historische verbindingroute - smalspoor bruinkoolgroeve_Maas

projectnaam:

R033_Bandkeramisch Landmark

tekeningnummer:

iH.005

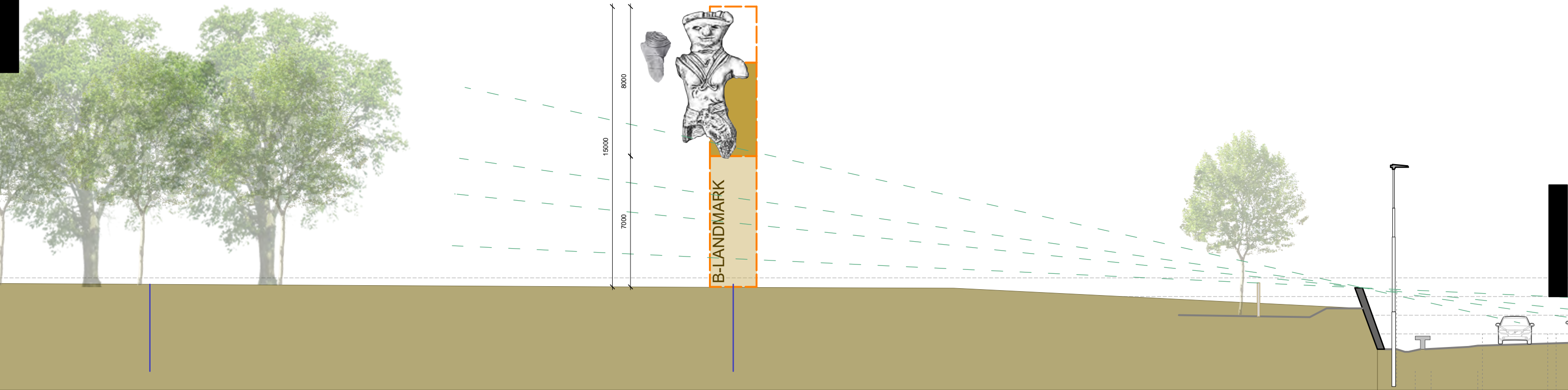

profiel doorsnede 1:500

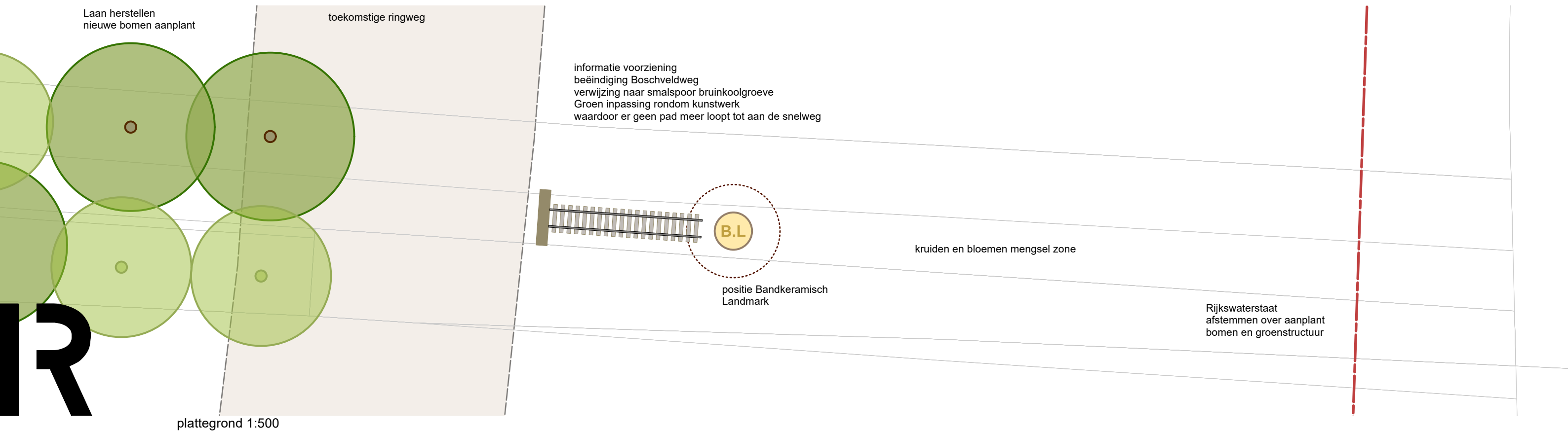

plattegrond 1:500

papierformaat:
A3

schaal
1:500

datum
30.03.2026

datum gewijzigd:
05.05.2026

onderwerp:
Locatie inpassing Bandkeramisch landmark

architecten:
Ruimte
Mauritslaan 49, 6129EL Urmond

locatie:
Louisegroeveweg - -BoschVeldweg A2
6129 PJ Urmond, perceel D560 Urmond

projectnaam:
R033_Bandkeramisch Landmark

tekeningnummer:

iH.006



impressie op Boschveldweg richting Oude Postbaan



impressie vanaf oostzijde A2 richting Boschveldweg



impressie vanaf zuid Oude baan richting Oude Postbaan



impressie vanaf noord-west Oude Postbaan richting Boschveldweg

R

papierformaat:
A3

schaal
-

datum
30.03.2026

datum gewijzigd:
05.05.2026

architecten:
Ruimte
Mauritslaan 49, 6129EL Urmond

locatie:
Louisegroeveweg - -BoschVeldweg A2
6129 PJ Urmond, perceel D560 Urmond

onderwerp:
Impressies inpassing Bandkeramisch landmark

projectnaam:
R033_Bandkeramisch Landmark

tekeningnummer:

iH.007

R

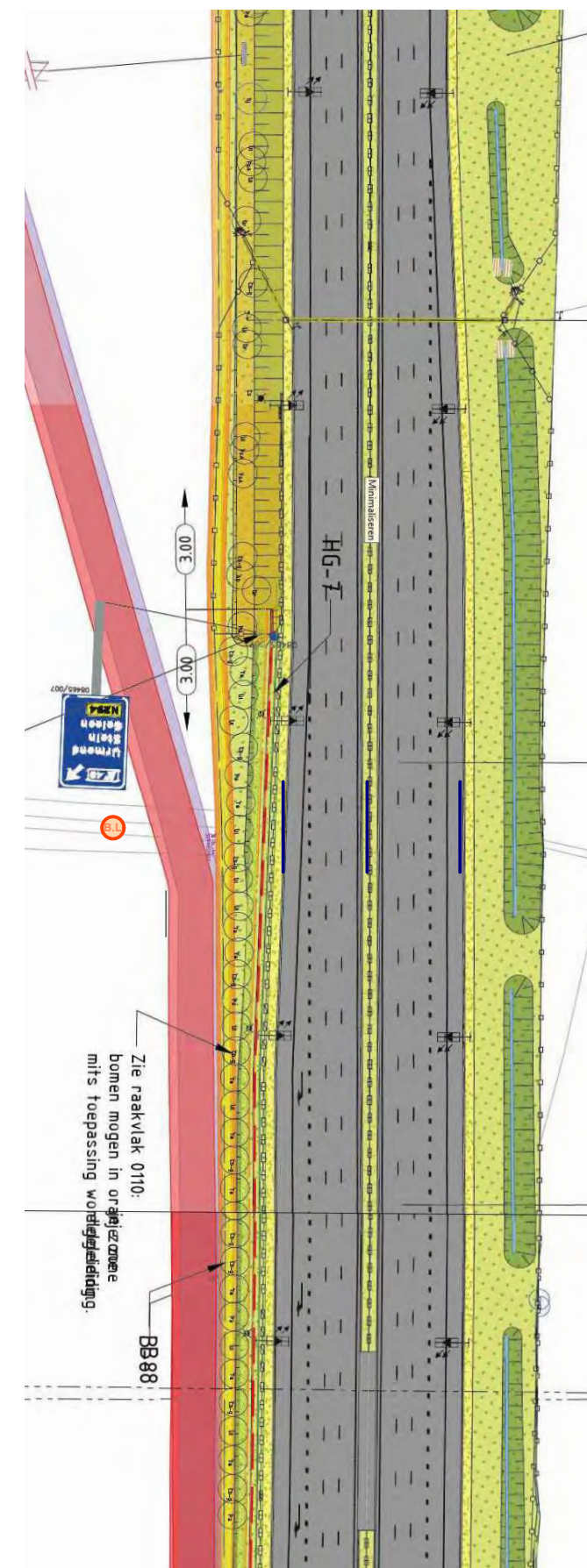
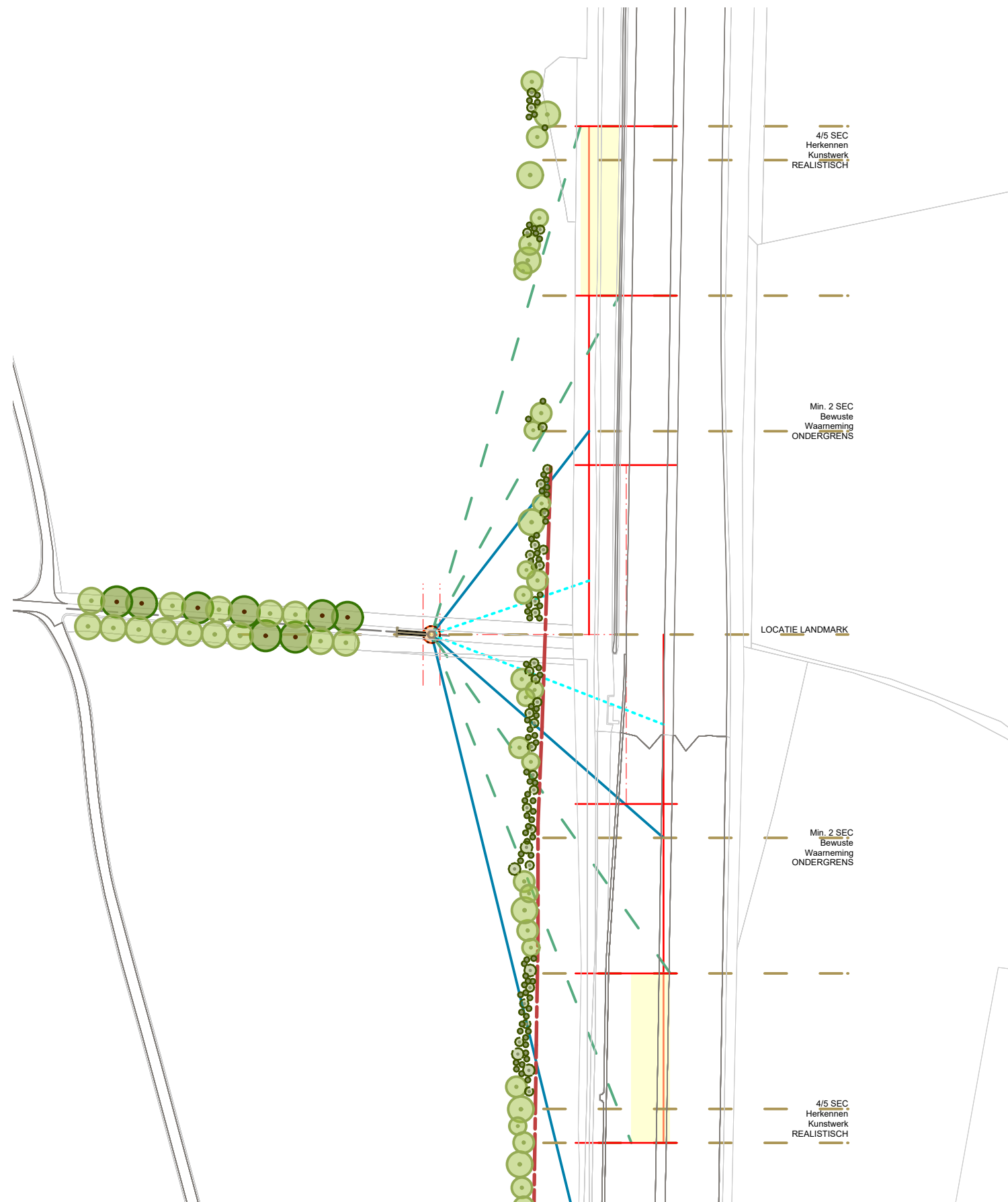

papierformaat:
A3

schaal
1:1500

datum
30.03.2026

datum gewijzigd:
05.05.2026

onderwerp:
Groenzone A2 vebreding vs zichtlijnen

architecten:
Ruimte
Mauritslaan 49, 6129EL Urmond

locatie:
Louisegroeveweg - -BoschVeldweg A2
6129 PJ Urmond, perceel D560 Urmond

projectnaam:
R033_Bandkeramisch Landmark

tekeningnummer:

iH.008

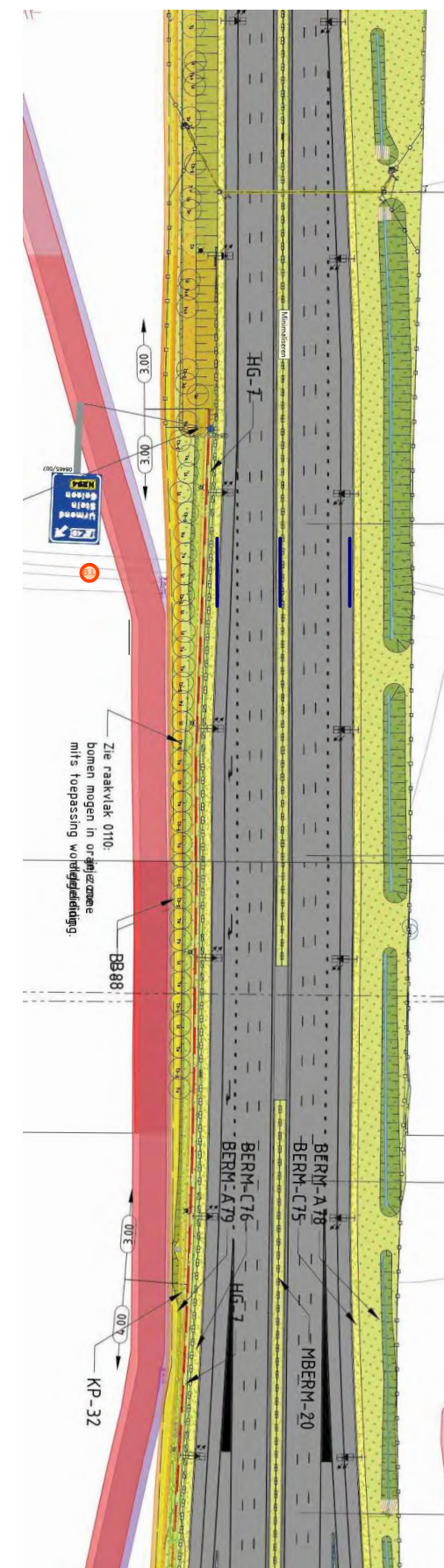
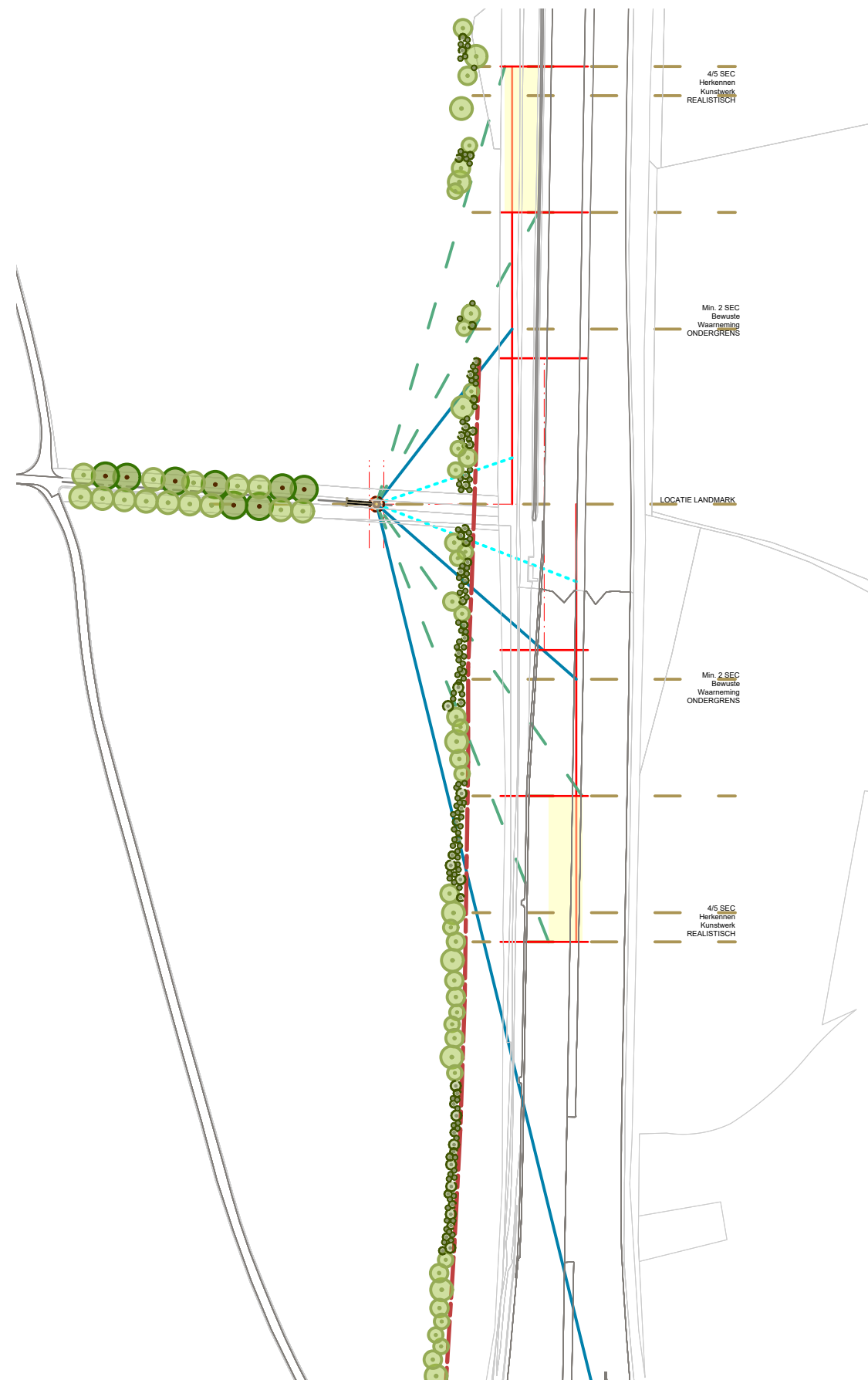

papierformaat:
A3

schaal
1:2000

datum
30.03.2026

datum gewijzigd:
05.05.2026

onderwerp:
Groenzone A2 verbreding vs zichtlijnen

architecten:
Ruimte
Mauritslaan 49, 6129EL Urmond

locatie:
Louisegroeveweg - -BoschVeldweg A2
6129 PJ Urmond, perceel D560 Urmond

projectnaam:
R033_Bandkeramisch Landmark

tekeningnummer:

iH.009

R



beplanting
(sier)heesters/kruidentrijkgrasland

Mix bomen vrij geplaatst
gewone beuk, winterlinde, zomereik en zwarte els

lage beplanting < 1mtr
(sier)heesters/kruidentrijkgrasland

aanvullen bomenlaan
aanplant 14 Zomereiken

lage beplanting < 1mtr
(sier)heesters/kruidentrijkgrasland

Mix bomen vrij geplaatst
gewone beuk, winterlinde, zomereik en zwarte els

lage beplanting < 2mtr
(sier)heesters/kruidentrijkgrasland

papierformaat:
A3

schaal
1:2000

datum
16.04.2026

datum gewijzigd:
05.05.2026

onderwerp:
Groenzone A2 vebreding vs zichtlijnen

architecten:
Ruimte
Mauritslaan 49, 6129EL Urmond

locatie:
Louisegroeveweg - -BoschVeldweg A2
6129 PJ Urmond, perceel D560 Urmond

projectnaam:
R033_Bandkeramisch Landmark

tekeningnummer:

iH.010